

Planta de Detalhes Térreo

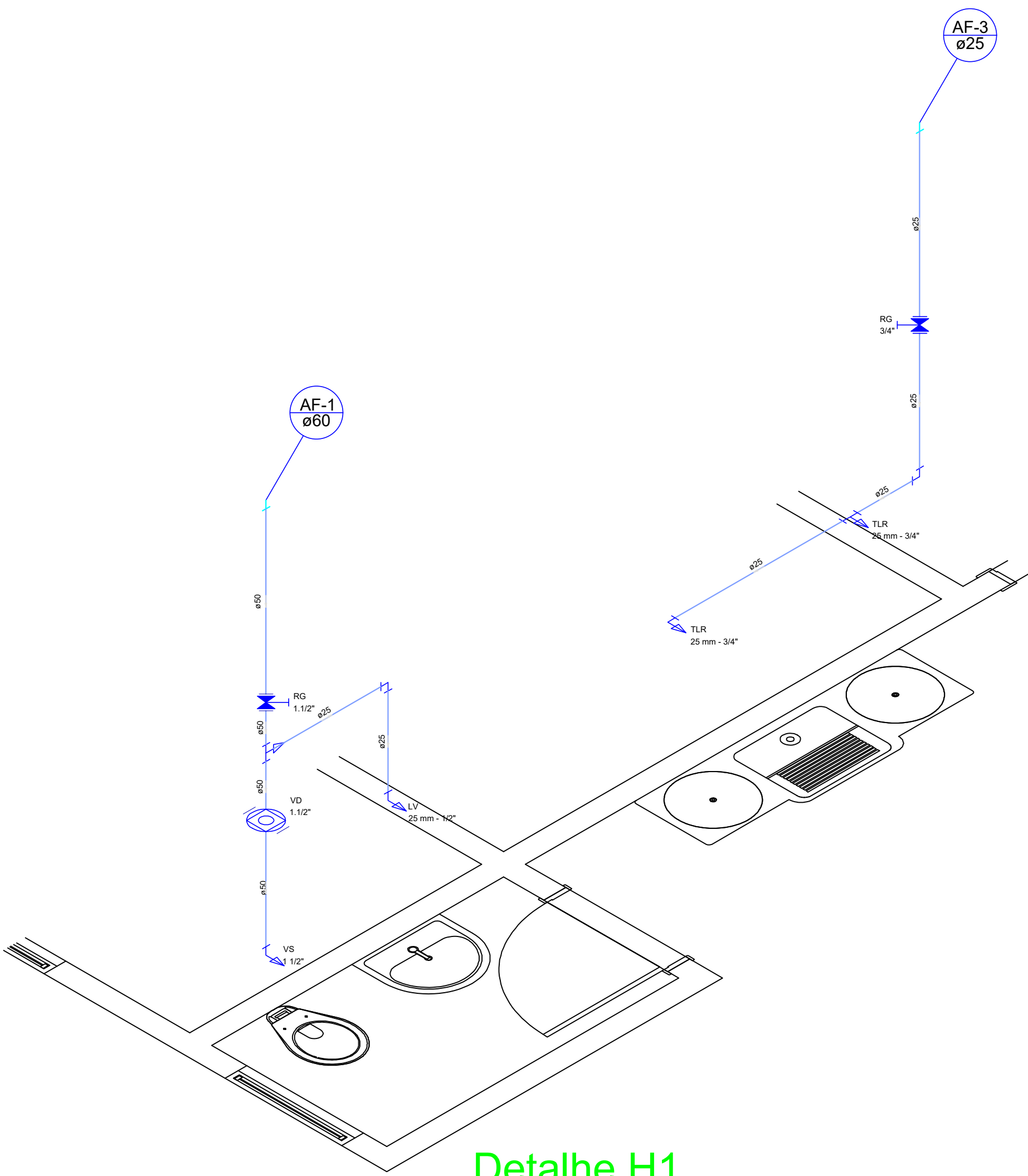

Detalhe H1
escala 1:25

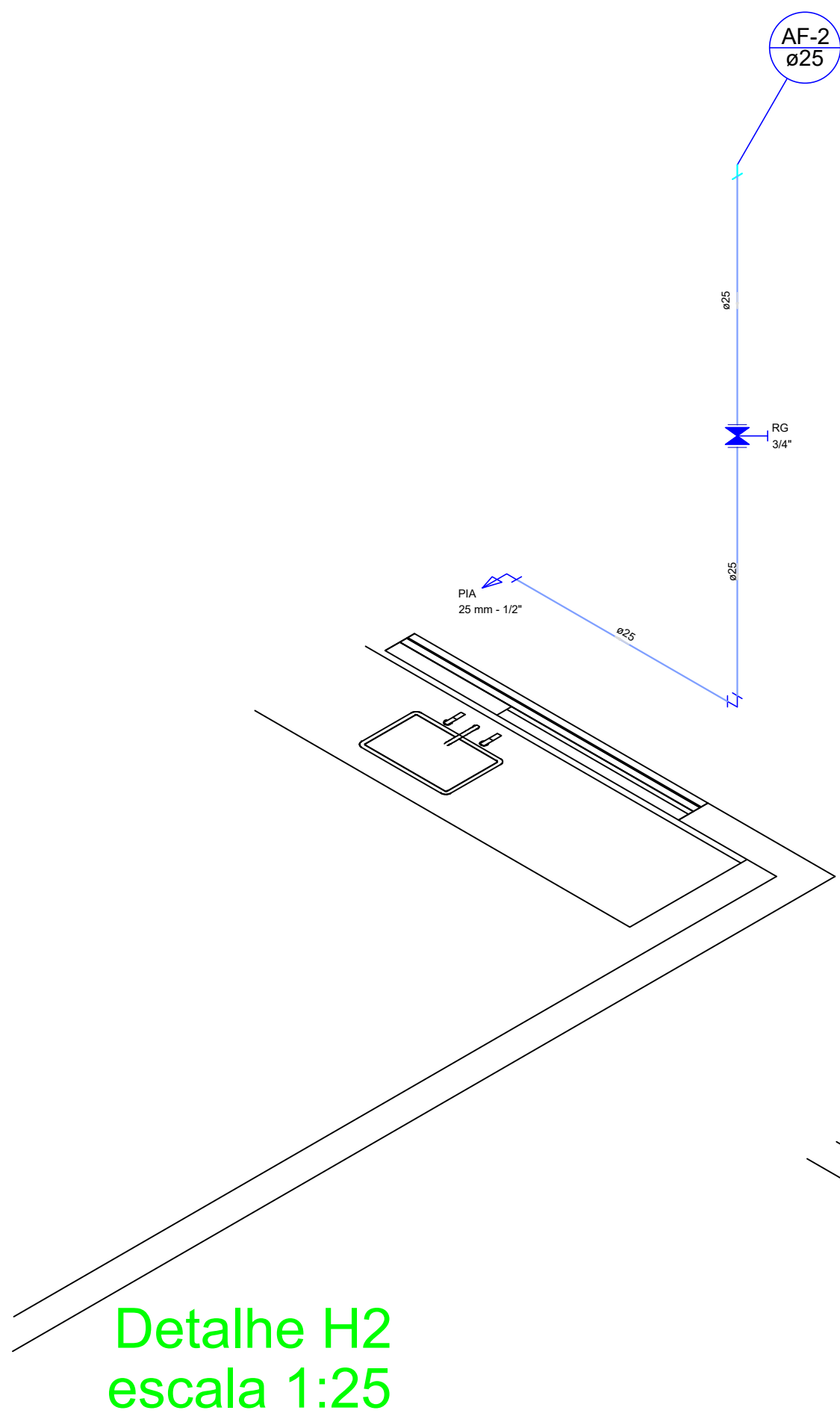

Detalhe H2
escala 1:25

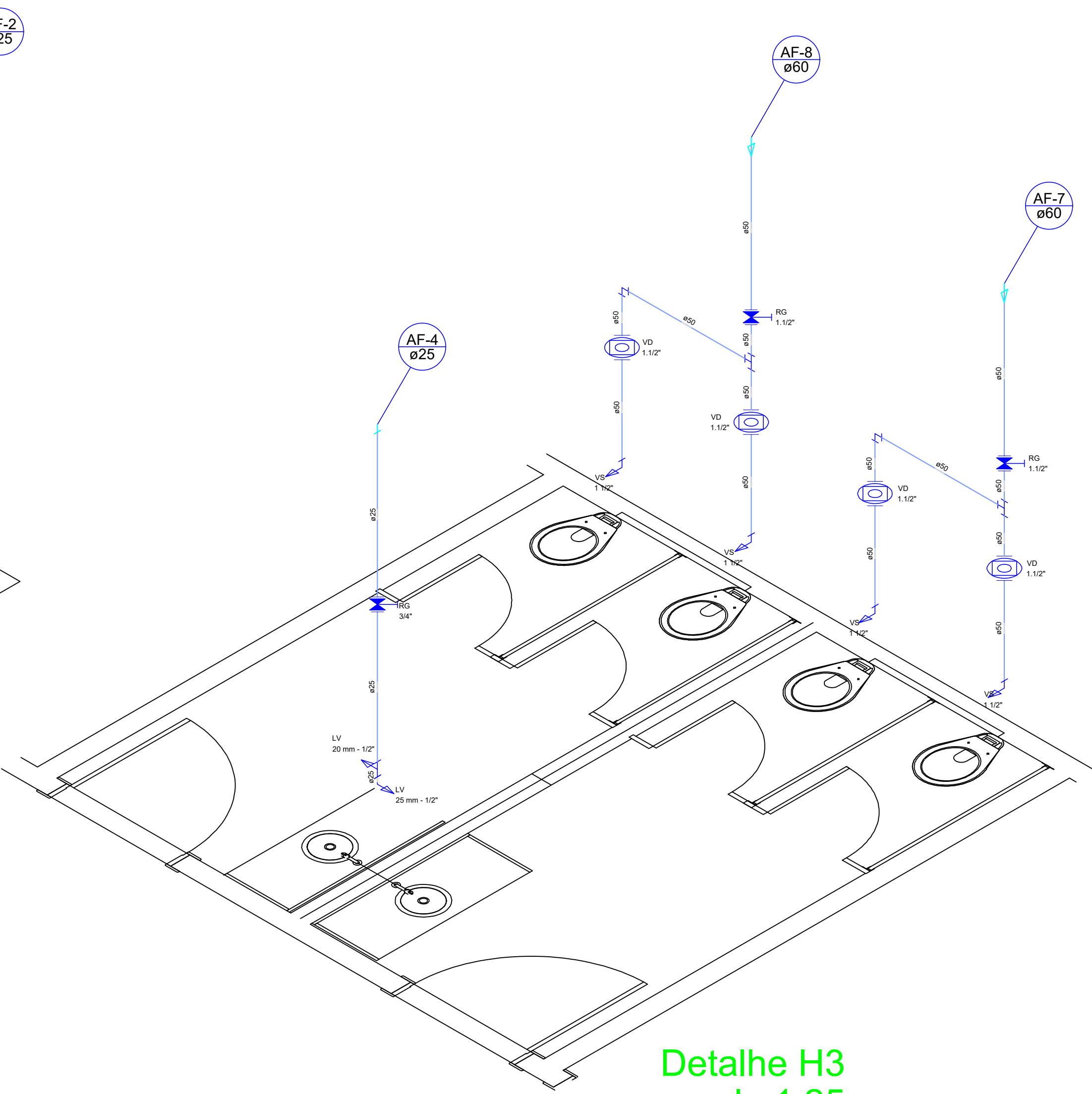

Detalhe H3
escala 1:25

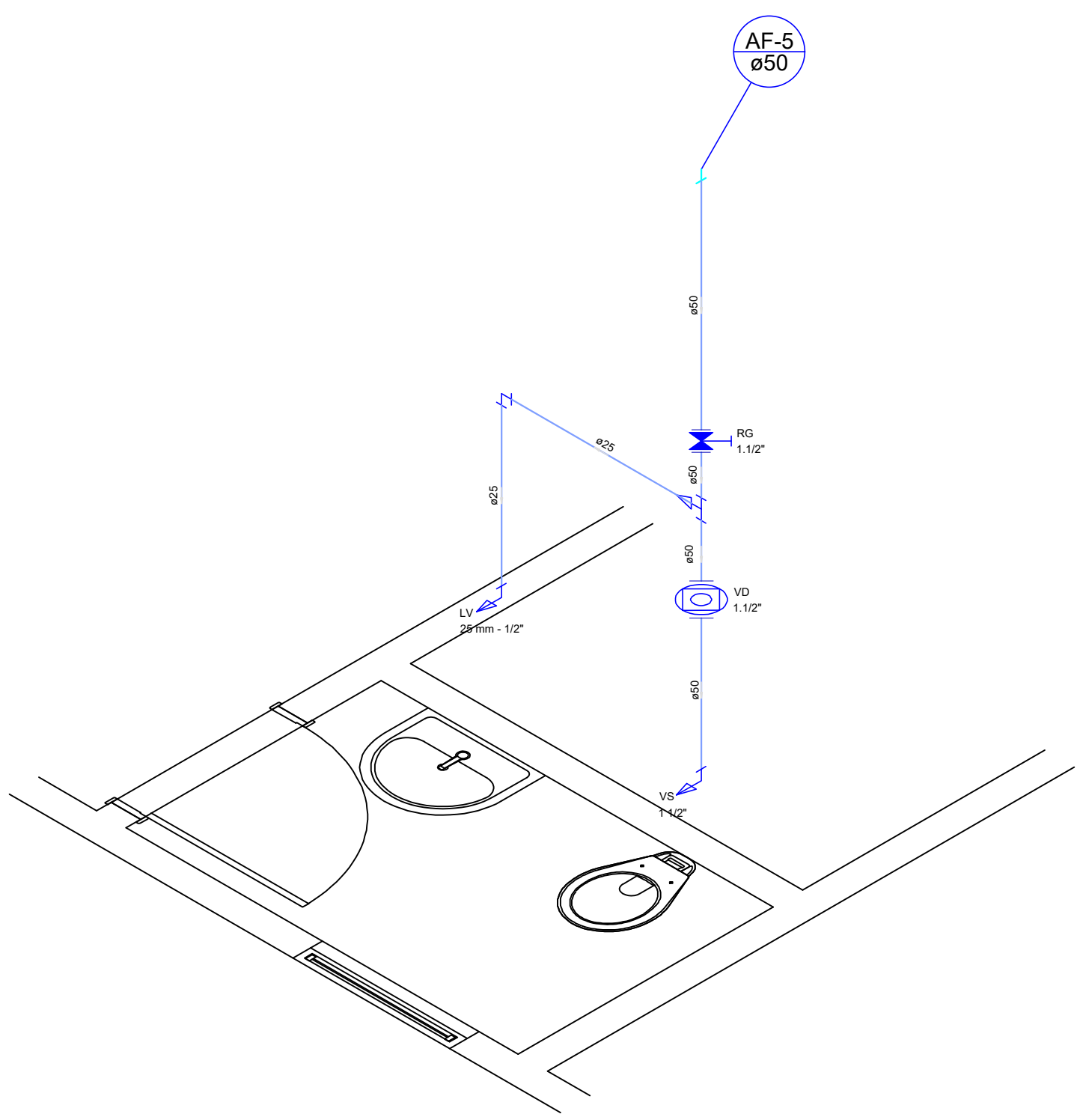

Detalhe H4
escala 1:25

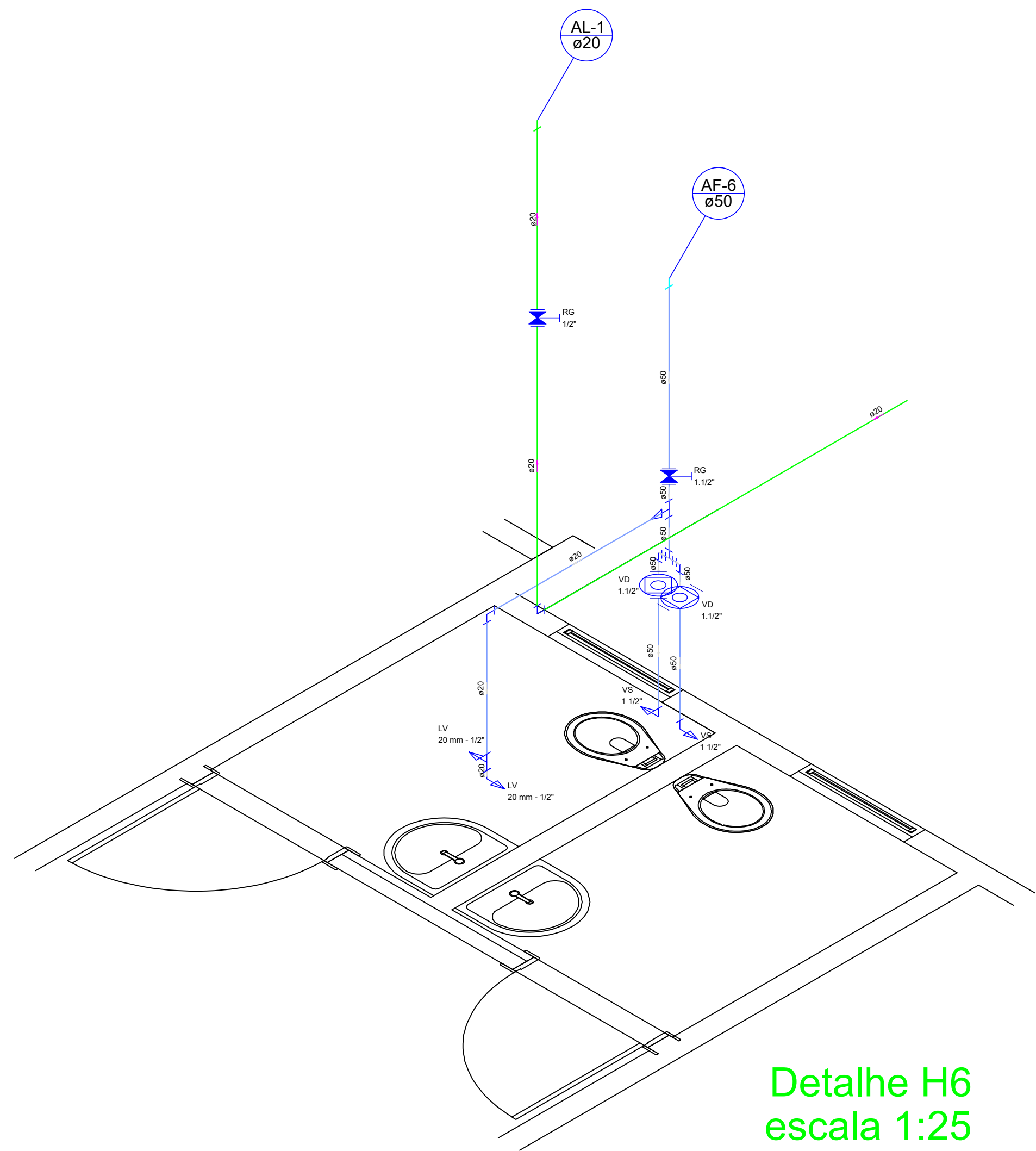

Detalhe H6
escala 1:25

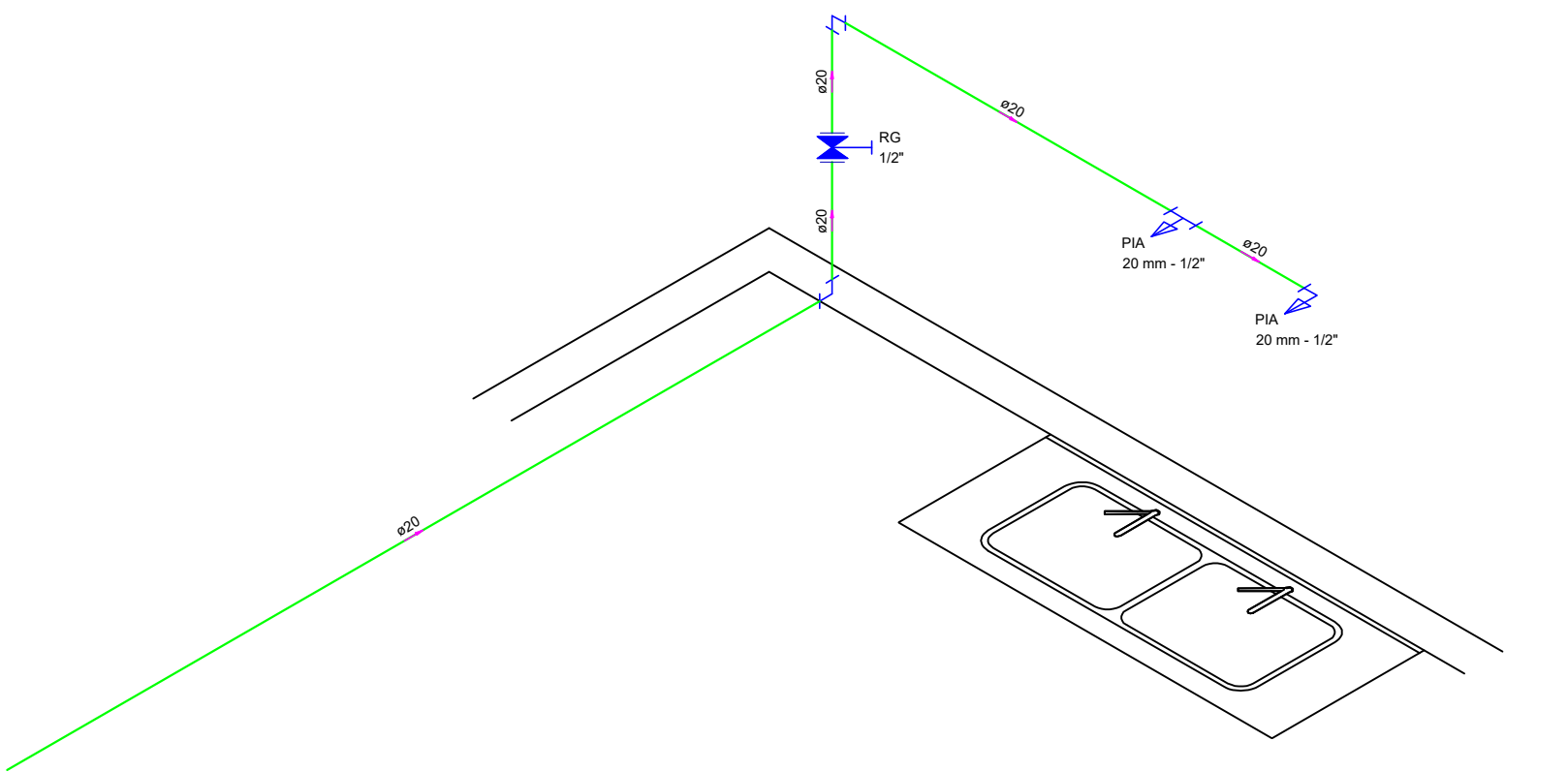

Detalhe H5
escala 1:25

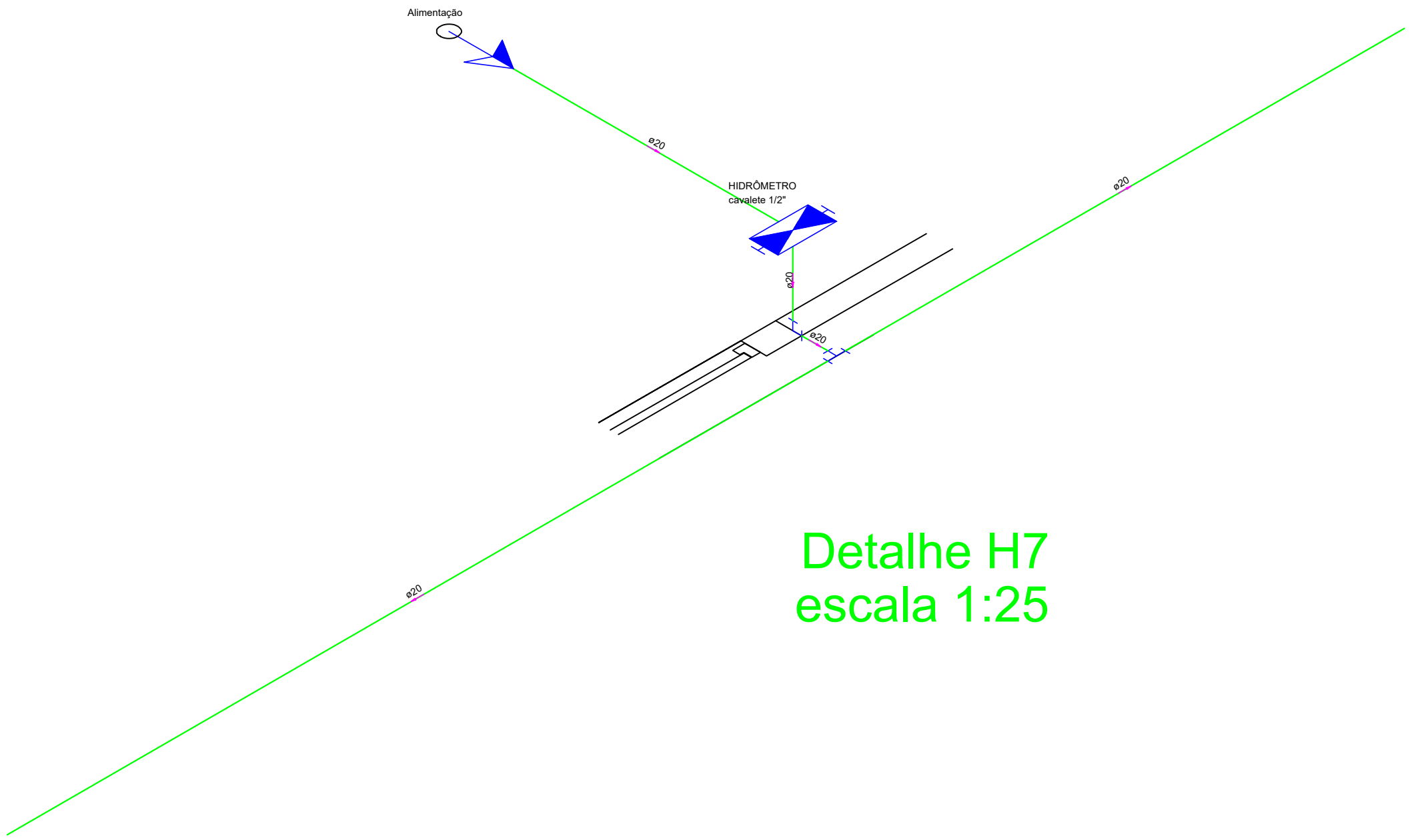

Detalhe H7
escala 1:25



PREFEITURA MUNICIPAL DE PRESIDENTE
OLEGÁRIO - MG

CNPJ: 18.602.060/0001-40
Praça Dr. Castilho, 10 - Bairro Centro - Presidente Olegário - MG
engenharia@po.mg.gov.br / (34) 3811-0123

PROJETO: _____
FLAVIO DIORGENES CASSIMIRO CREA: 253.560/D
ASSESSOR DE ENGENHARIA - PREFEITURA MUNICIPAL DE PRESIDENTE OLEGÁRIO

PROJETO: _____
LUIZ FERNANDO OLIVEIRA SILVA CREA: 249.906/D
COORDENADOR DE ENGENHARIA - PREFEITURA MUNICIPAL DE PRESIDENTE OLEGÁRIO

EXECUÇÃO: _____
NOME: _____
ENDEREÇO: _____ CREA: _____

PROPRIETÁRIO: _____
RHEINYS DA SILVA CAMBRAIA
PREFEITO MUNICIPAL DE PRESIDENTE OLEGÁRIO - MG

PARA USO DA PREFEITURA	RECULO FRONTAL: 0,00m	CREA
	AFASTAMENTOS LATERAIS E DE FUNDO: 0,00m	
	Nº DE UNIDADES: 01	
	Nº DE VAGAS DE GARAGEM: 08 vagas	
	ZONAMENTO: ZP1	
	COEFICIENTE DE APROVEITAMENTO: 0,75	
	TAXA DE OCUPAÇÃO: 75,54%	
	ALTURA DA EDIFICAÇÃO: 5,15 m	

PROJETO HIDROSSANITÁRIO					DESTINAÇÃO INSTITUCIONAL	
CONTEÚDO: Planta de Detalhes Térreo e Detalhes					ESCALA	DATA
					INDICADA	01 20/05/2022
LOGRADOURO: Avenida Dona Mirdóia, nº 962, Bairro Barro Preto, Presidente Olegário - MG.					INSCRIÇÃO CADASTRAL	
					01.002.057.0349	
ÁREA INCLUSA	ÁREA INCLUIR	ÁREA LICENCIADA	ÁREA A ACRESCER	ÁREA TOTAL	DESENHO Luiz Fernando	
453,25 m²	453,25 m²	453,25 m²	453,25 m²	453,25 m²		
CONSTRUÇÃO						
ÁREA DO TERRENO	ÁREA PROJEÇÃO OCUPAR	ÁREA CONTRIBUIR	ÁREA LÍQUIDA	ÁREA TOTAL	FOLHA	
600,00 m²	453,25 m²	453,25 m²	453,25 m²	453,25 m²	01/03	